

◆クラス案内

クラス名	3月											4月											
	18	19	20	21	22	23	24	25	26	27	28	29	30	31	1	2	3	4	5	6	7	8	9
受験準備		体験				①							②										③

※①・②・③は、1回完結型ですので、1日のみの受講も可能です。

◆時間割

時間割	10:00	11:00	12:00
3月23日(木) 3月30日(木) 4月6日(木)	受験準備 10:00~11:20	説明会	【説明会】 授業終了後、実施した内容を保護者の皆様にお伝えする時間を設けております。どのような観点で行われたかをご説明いたします。30分程度となりますので、ぜひご参加ください。

春期講習
体験教室

3/19 (日)

【新年中】 10:00~10:45

【保護者向け説明会】 10:00~10:30

教室へ通うことが初めてのお子様や受験に向けた学習に不安や疑問をお持ちの保護者の方にも安心して受講していただけます。先生の話聞きながら課題に取り組むことで、体験会に向けた学習準備が行えます。

— 幼児期の学習環境と受験準備について —

幼児期の成長は4歳位を境に語いを増やしなが、様々な生活環境に適応していくことができるようになります。行動面でも4歳位までに見られる模倣中心のものから創造的なものへとその様式も変わっていくので、学習環境もそれに合わせて視覚的・直感的なものから言語を使った思考的・論理的なものへ変えていく必要があります。

プレスクールでは発達心理学の観点から、お子様の成長に合わせて入試までの期間を4つの段階に分けて指導を行っています。月齢による生活習慣や習熟度の違いも踏まえて、お一人ずつに合った効果的な生活環境と学習方法を提案していますので、確実にお子様の成長を見ていただくことができます。1日のみの参加も可能な講座ですので、お気軽にご参加ください。

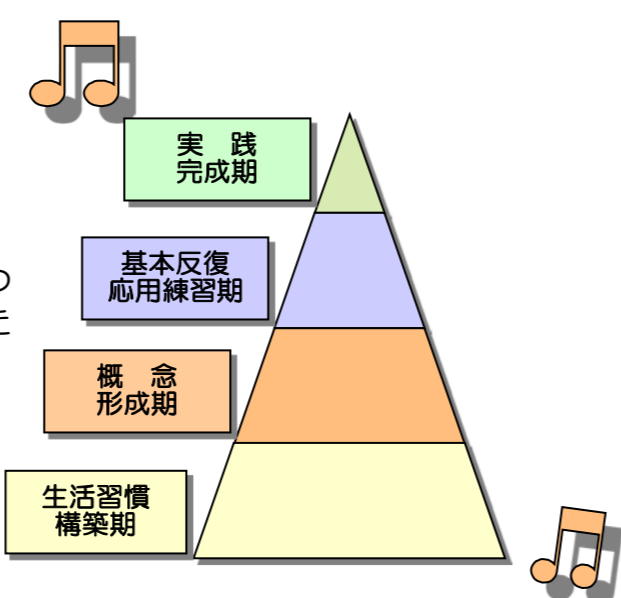

【受講費用】

3日間受講の場合

◆会員生 9,720円(税込) ◆一般生 11,880円(税込)

◇2日間 会員生 7,560円(税込) ・一般生 9,720円(税込)

— 学習内容 —

☆数や思考の概念を中心とする「知力開発」、身近な題材や教具を使って楽しみながら学習する「巧緻性」、「行動観察」および「口頭試問」を体験していただきます。どれも入試においては、合否を決定する重要なテーマとなります。

	体験内容
受験準備①	「ペーパー（知力開発：数、形など）」+「巧緻性：形を作ろう！」
受験準備②	「ペーパー（知力開発：ことば、常識など）」+「行動観察：さあ、やってみよう！」
受験準備③	「ペーパー（知力開発：水の量、観察作業など）」+「口頭試問：名前を言いましょう！」

※体験内容は、参加人数により異なる場合がございます。ご了承ください。

●●● 個別指導 ●●●

お子様の志望校や志望圏を考慮し、現在の学習到達段階を把握した上でオリジナルのカリキュラム内容で指導いたします。また、授業後にはその日の学習内容とお子さまのつまづきやすい点、さらにご家庭でどのように復習していただければよいかなどについてご説明いたします。

【指導時間】 60分+授業内容説明×2回

【受講費用】 会員生 21,600円(税込)

一般生 24,840円(税込)

【新年中児】 2017ゼミ集合授業 4月より開講！

毎週木曜日 15:30~17:00 (知力開発+行動観察)

◆クラス案内

クラス名	3月											4月												
	18	19	20	21	22	23	24	25	26	27	28	29	30	31	1	2	3	4	5	6	7	8	9	10
受験総合①								●	●	●														
行動観察①								●	●	●														
受験総合②																	●	●	●					
行動観察②																	●	●	●					

◆時間割

時間割	10:00	11:00	12:00	13:00	14:00	15:00
3月25日(土) ~27日(月)		行動観察① 10:00~11:30			受験総合① 13:00~14:15	
4月3日(月) ~5日(水)		受験総合② 10:00~11:15			行動観察② 13:00~14:30	

春期講習
体験教室

3/19 (日)

【新年長】 10:30~11:30

【保護者向け説明会】 11:00~11:30

教室へ通うことが初めてのお子様や受験に向けた学習に不安や疑問をお持ちの保護者の方にも安心して受講していただけます。先生の話聞きながら具体的な課題や問題に取り組む体験をすることで、講習会へ向けた学習への動機付けが行えます。

— 小学校受験コース —

入試に出題される項目(知力・面接・口頭試問・巧緻性・個別検査・行動観察)を基礎から実践レベルまでバランスよく演習しながら合格に必要な力を確実につけていきます。授業は「受験総合(知力)」と「行動観察(実技・面接・指示行動)」のクラスで構成されています。

【受講費用】

「受験総合」・「行動観察」をセット受講された場合

◆会員生 43,200円(税込) ◆一般生 49,680円(税込) ◆

受験総合

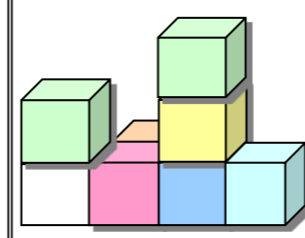

「智辯学園和歌山小学校」を目指すためのクラスですが、入試に出題される項目への対応力を実践レベルまでしっかりと演習していきますので、問題への解法手順だけでなく思考力や即応力など効率よく実践的な力をつけることにより、幅広い知識、能力を身につけていただけます。【県外受験にも対応できます。】

【指導内容】 ペーパー(知力総合演習)

【指導時間】 75分×3日間

【受講費用】 会員生 21,600円(税込)
一般生 24,840円(税込)

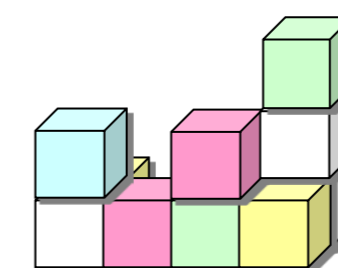

行動観察

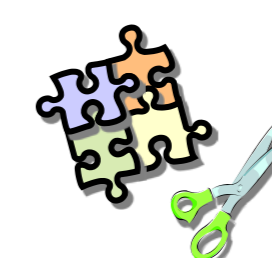

「面接」「個別検査」「行動観察」の受験対策クラスです。環境適応型のグループ活動や体験学習を行いますので、社会性や適切な表現力を養いながら生活に関連する知識や物事の原理を学んでいくことができます。

【指導内容】 面接・口頭試問・個別検査・身体表現
巧緻性・行動観察・音楽リズム

【指導時間】 90分×3日間

【受講費用】 会員生 24,840円(税込)
一般生 28,080円(税込)

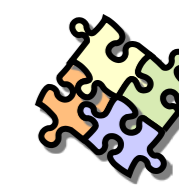

●●● 個別指導 ●●●

お子様の志望校や志望圏を考慮し、現在の学習到達段階を把握した上でオリジナルのカリキュラム内容で指導いたします。また、授業後にはその日の学習内容とお子さまのつまづきやすい点、さらにご家庭でどのように復習していただければよいかなどについてご説明いたします。

【指導時間】 60分+授業内容説明×2回

【受講費用】 会員生 21,600円(税込)

一般生 24,840円(税込)

能開プレスクール 和歌山教室 0120-047-052

【受付時間】14:00~20:00(月~土)